LOS MÚSICOS DE BREMEN **(Cuento recomendado para 3º)**

3º

Personajes:

Grupos	**Gato**
Burro	**Gallo**
Perro	**Coro**

(Los personajes, de manera individual o grupal, forman un semicírculo hacia el público, cantando)

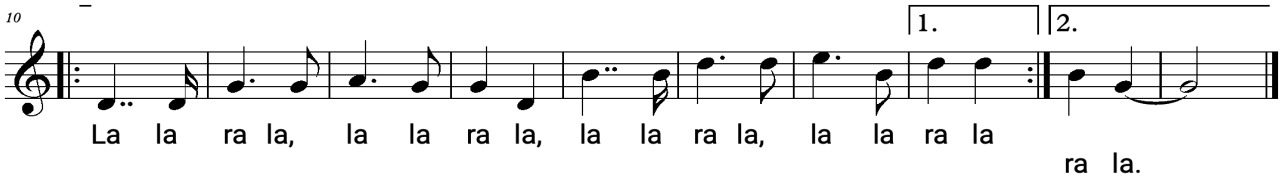

https://ideaswaldorf.com/los-musicos-de-bremen-m/

Burro *(Sale el burro)* ¡TRIP, TRAP, TRIP, TRAP!
¡IA, IA, IA! ¡IA, IA, IA!

(El burro puede hacer gestos delante mientras tanto)

Grupo ¿Quién va trotando en la calle?

Grupo Un burro va tan campante

Grupo ¿Tuvo buena estrella o no?

Grupo De tanto trigo que transportó
hasta el molino, sin oponerse,
está cansado y sin suerte.

Grupo Ya está viejo, ya no vale
y fue tirado a la calle
por su dueño, con maldad.
¡Va camino a la ciudad!

Todos *(Canto)* *Ya se va por el camino,*
cabizbajo, aquel pollino.
Aunque solo y distraído,
pronto va hallar a un amigo.

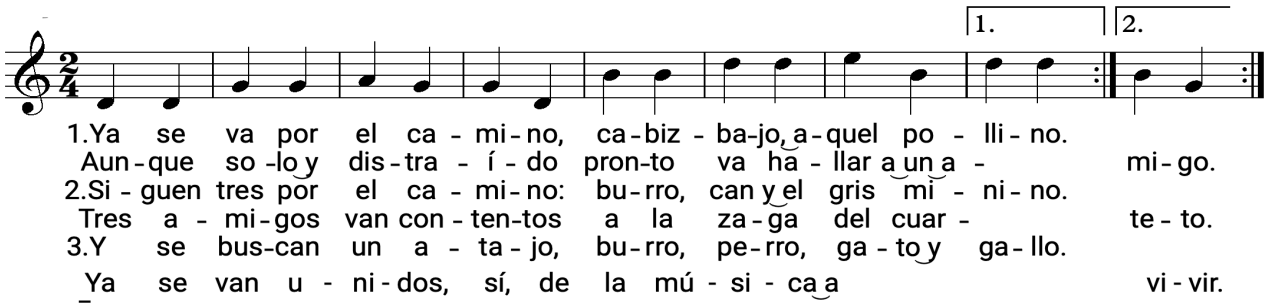

Burro ¡Estoy libre, ahora podré
relinchar cuanto me plazca
y feliz yo trotaré
hasta la ciudad cercana.
¡IA, IA, IA! ¡EHHHH!
(El perro aparece)
¿Quién se acerca con tal cara?

Perro ¡GUAU, GUAU, un perro soy,
cansado estoy!
Ya no puedo yo por viejo
cazar ni un solo conejo.
Se enfadó el dueño conmigo
y yo huí de ese peligro.
¿Mas cómo podré yo atento
procurarme mi sustento?

Burro ¡Eso es muy fácil, podenco!
¡Ven conmigo a la ciudad
para una orquesta formar.
Yo tocaré el laúd y tú el tambor:
¡BOM, BOM, RON/ BOM, BOM, RON!
(v v __ / v v __) *(Corto, corto, largo / Corto, corto, largo)*

Grupo Juntos van por un atajo,
el burro, y el perro abajo.
Cuando en el arcén, sentado,
hallan gato magullado.

Gato ¡Ronroneo yo todo el día,
pero mi dueña me instiga
a cazar por los rincones
las ratitas y ratones!
¡Con dentadura gastada
ya no puedo cazar nada!

Burro ¡Ven a la ciudad a tocar,
con nuestra banda cantar.
¡IA, IA, IA! ¡ IA, IA, IA!

Perro Eres músico nocturno
en este difícil mundo.

Burro Yo tocaré el laúd,
suena bien y da salud.

Perro Le daré fuerte al tambor:
¡BOM, BOM, RON/ BOM, BOM, RON!
(v v __ / v v __) ***(Corto, corto, largo / Corto, corto, largo)***

Gato Con maullidos corearé
cada melodía muy bien.
Lo he aprendido en el "tejau"
¡MIAU, MIAU, MIAU!

Todos *Siguen tres por el camino:*
(Canto) *burro, can y el gris minino.*
Tres amigos van contentos
a la zaga del cuarteto.

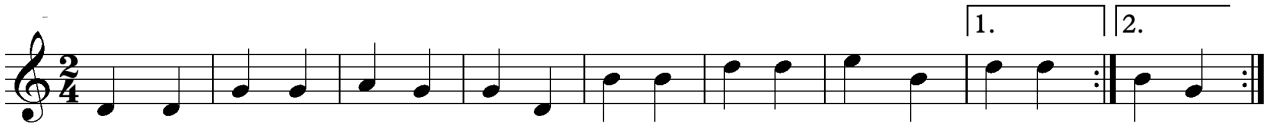

1.Ya se va por el ca - mi - no, ca - biz - ba-jo a - quel po - lli - no.
Aun - que so - lo y dis - tra - í - do pron-to va ha - llar a un a - mi - go.
2.Si - guen tres por el ca - mi - no: bu - rro, can y el gris mi - ni - no.
Tres a - mi - gos van con - ten-tos a la za - ga del cuar - te - to.
3.Y se bus-can un a - ta - jo, bu - rro, pe - rro, ga - to y ga - llo.
Ya se van u - ni - dos, sí, de la mú - si - ca a vi - vir.

https://ideaswaldorf.com/los-musicos-de-bremen-m/

Los tres ¿Quién es el de arriba, ***(Señalan)*** allí?

Gallo *¡KI KI RI KÍ! ¡KI KI RI KÍ!*

Gato ¡Canta a plena voz el gallo

Gallo Sí, mas ahora siempre fallo
al anunciar un día nuevo.
Y como ya no me muevo
voy a acabar en el caldo
de la sopa de mi amo.

Burro ¡Pero tienes bella voz!
¡Puedes cantar bien con nos!

Todos *Y se buscan un atajo,*
(Canto) *burro, perro, gato y gallo.*
Ya se van, unidos, sí
de la música a vivir.

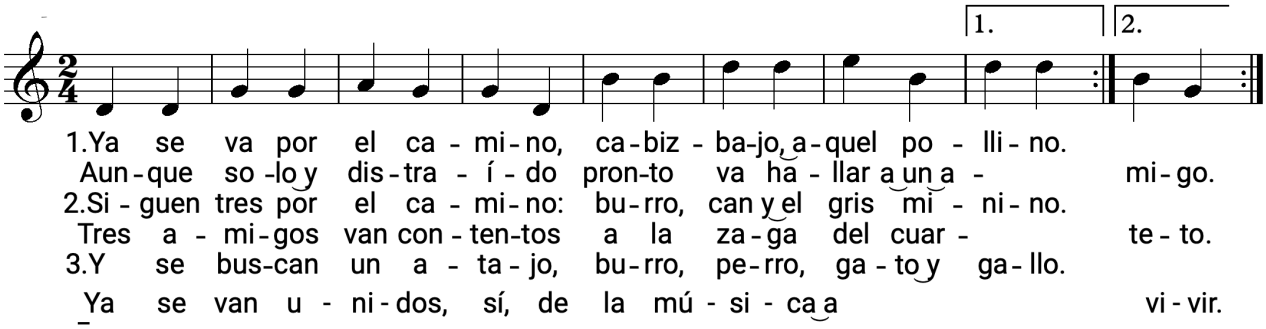

(Un árbol hecho de tal forma que se puedan subir el perro, el gato y el gallo)

Grupo Hasta en un gran bosque entrar
cuando el sol se fue a acostar.

Grupo Tomaron por casa, un árbol
y el gallo se subió al alto.

Grupo Cuando todos ya dormían,
él miró en la lejanía. *(Una luz)*

Gallo ¡Veo una luz yo desde aquí! *(Se despiertan los otros tres)*

Los tres ¡¡¡No cantes: "KI, KI, KI, RI, KÍ!!!
¡¡¡No cantes: "KI, KI, KI, RI, KÍ!!!
(Se bajan del árbol)

(Preparada una ventana y quizá una escalera disimulada)

Grupo Llegaron a una casa iluminada
y se colocaron bajo una ventana.

Grupo El burro se puso abajo
y el perro subió de un salto.

Grupo Encima del perro, el gato
y sobre todos, el gallo.

Grupo ¿Y qué vieron los artistas?

Grupo Una mesa grande y lista …
con frutas, pan y jamones
y, -comiendo-, unos ladrones.

Grupo El burro fue a chillar.

Burro *"¡IÁ, IÁ, IÁ!" "¡IÁ, IÁ, IÁ!"* *(Mantiene el chillido, más bajo el entrar el perro)*

Grupo El perro a ladrar.

Perro *"¡GUAU, GUAU, GUAU!" "¡GUAU, GUAU, GUAU!"* ***(Mantiene el ladrido. Más bajo)***

Grupo Maulló el gato.

Gato *"¡MIAU, MIAU!" "¡MIAU, MIAU!"* ***(Mantiene el maullido. Más bajo cuando el gallo)***

Grupo Arriba, el gallo.

Gallo *¡"KI, KI, KI, RI, KÍ"! ¡"KI, KI, KI, RI, KÍ"!* ***(TODOS cantan FUERTE con sus sonidos)***

Grupo ¡Qué delicia y bellos cantos!
¡Tanta, tanta, que los cacos,
gritando y huyendo,
corearon:

Grupo "¡¡¡Son diablos que llegaron!!!

Todos Así los músicos allí vivieron,
alegres, permanecieron,
comiendo, bebiendo
y música componiendo.

(Canto) *La, la, la*

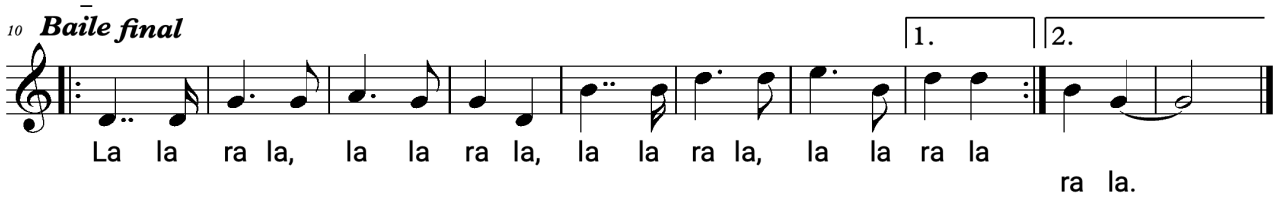

https://ideaswaldorf.com/los-musicos-de-bremen-m/

Cambios y puesta en verso
de una versión desconocida:
Vicente García S.
2022