Canción del 4-IIII*

NÚMEROS *https://ideaswaldorf.com/tag/periodos/*
Clase 1.

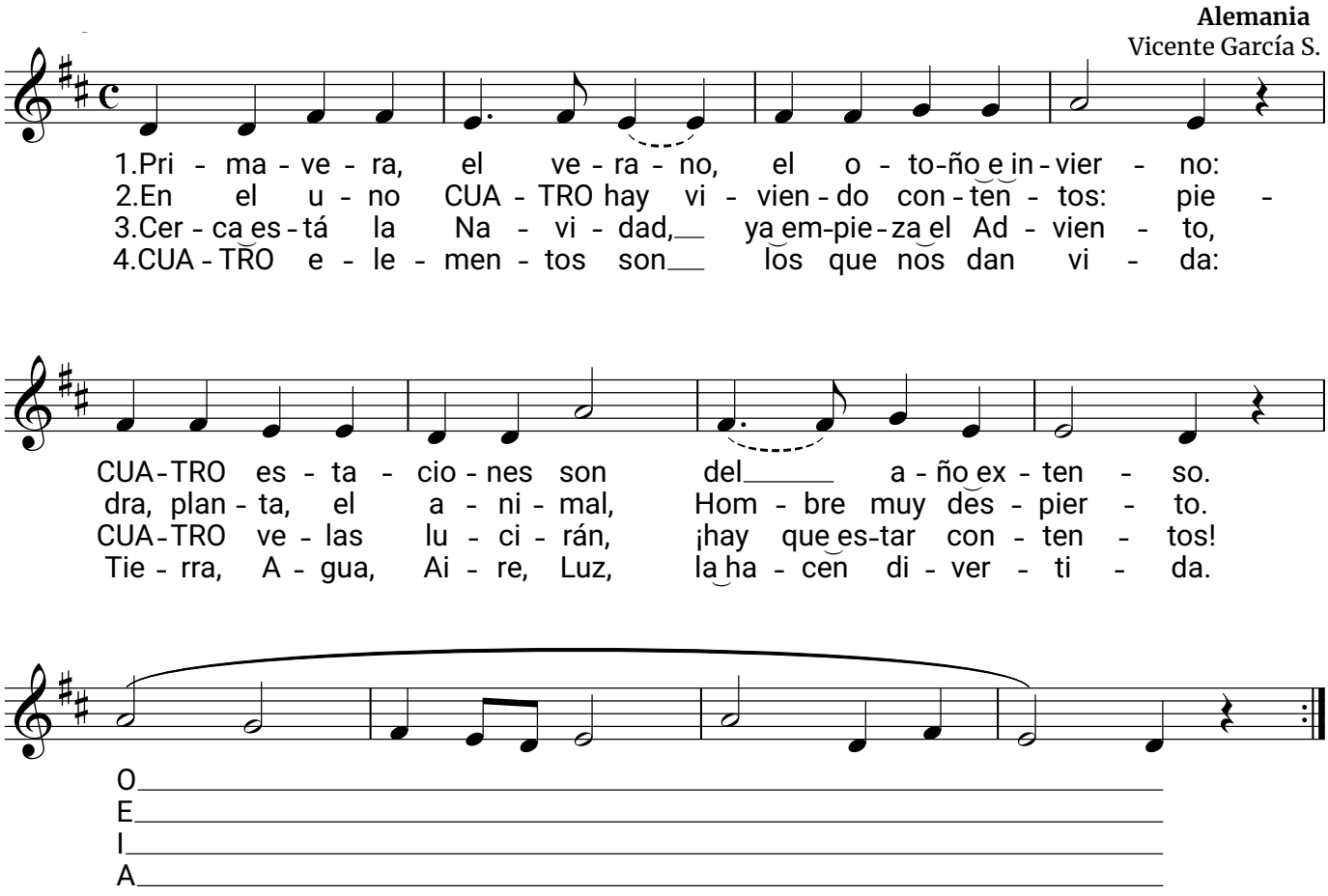

*Para facilitar el aprendizaje del valor numérico escrito empezamos con los NÚMEROS ROMANOS.
Cuando llegamos a la imagen del 4, de ninguna manera tenemos que sentirnos obligados a exponer al Niño al concepto 4= 5-1 con el IV = V-I
Le es más "digerible" el **IIII= *un, dos, tres, cuatro.***
Lo CANTAMOS.
Más adelante el IIII se convertirá en 4 y se podrá DIBUJAR, sacando de la IMAGEN de las cuatro estaciones, la forma árabe del 4

Hablamos del CUATRO en el mundo. "En el UNO se encuentra el CUATRO"
porque en el mundo se cuentan *Las cuatro estaciones, las cuatro partes del día, etc.*

De la misma manera, **a nivel oral**, cuando CONTAMOS a partir del 10,
lo más saludable es aprenderlo así: ***dieciuno, diecidós, diecitrés, diecicuatro, diecicinco, dieiciséis...***
Más adelante lo aprenderán correctamente sin ningún problema.