Indo eu

https://ideaswaldorf.com/tag/idiomas/

MATINAL *https://ideaswaldorf.com/tag/danza/*
Clase 2-3 *https://ideaswaldorf.com/tag/ronda-aulamovil/*

Portugal

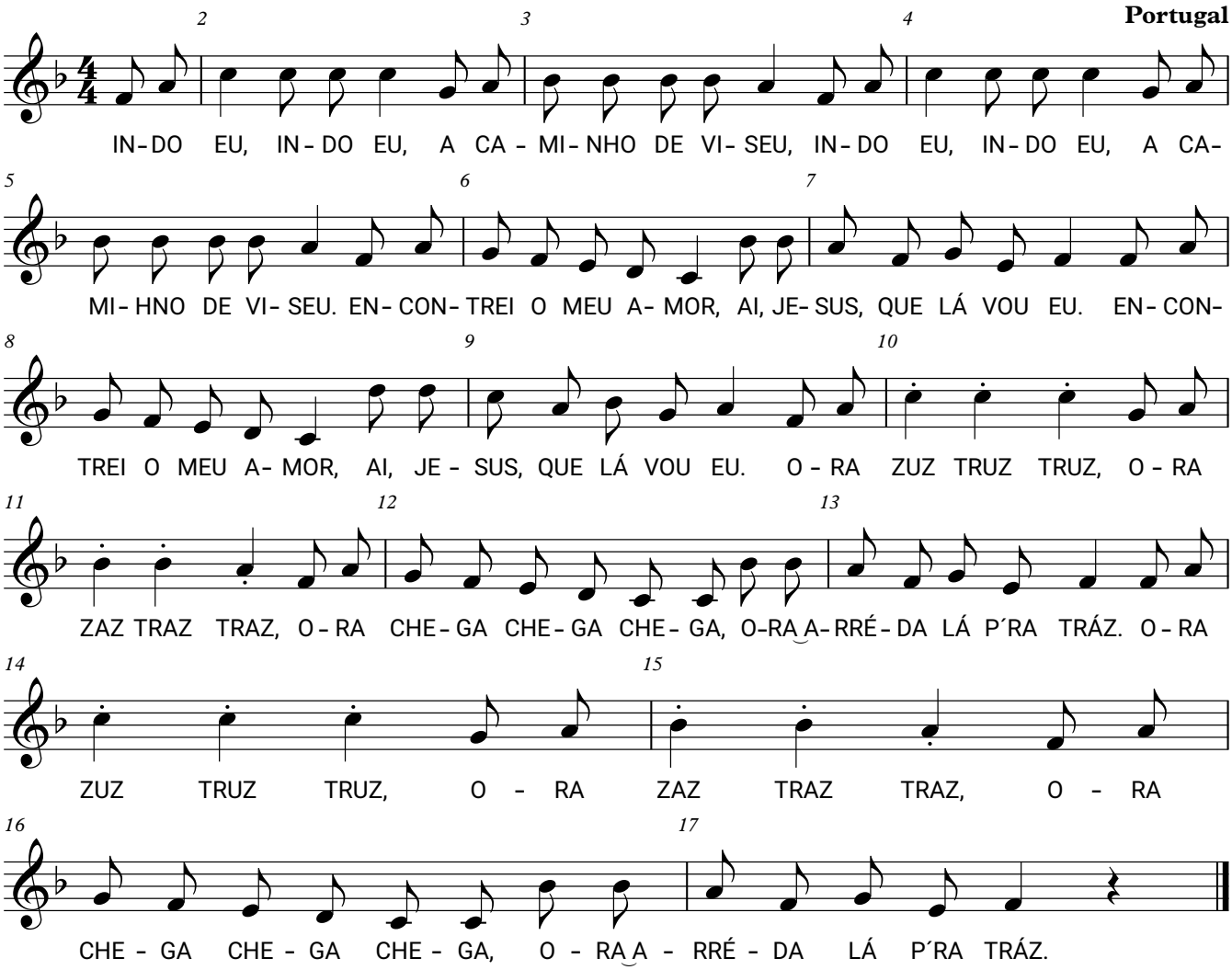

En corro abierto y parejas de la mano. También varios corros, ídem.

Compases 2 al 5	*Ocho pasos de andar.*
Compases 6 y 7	*Cuatro pasos agachados, cuatro pasos de puntillas.*
Compases 8 y 9	*Cuatro pasos agachados, cuatro de puntillas.*
Compás 10	*Tres palmadas en ritmo (zuz, truz, truz) mirando pareja.*
Compás 11	*Ídem, mirando a la contrapareja. El último al primero.*
Compases 12 y 13	*Tres pasos hacia el centro y tres pasos hacia atrás.*
Compás 14	*Tres palmadas en ritmo.*
Compás 15	*Ídem, mirando a la contrapareja. El último al primero.*
Compases 16 y 17	*Tres pasos hacia el centro y tres pasos hacia atrás*