El Habla (Del Kalewala)

MITOLOGÍA *https://ideaswaldorf.com/tag/periodos/*

Clase 4-5 *https://ideaswaldorf.com/tag/acordes/* *https://ideaswaldorf.com/tag/flauta/*

Finlandia

Letra: Vicente García S.

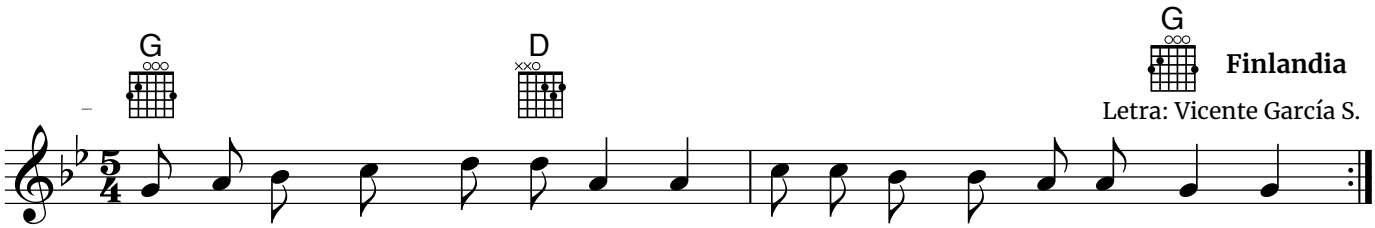

1.Ma - dre de Lem - min - kä - i - nen rue ga a dio - ses que i-lu - ni - nen
y den for-ma a un Hom-bre fuer - te, hé - roe con va - lor y suer - te.
2.Ma - dre va a bus - car re - me - dio por el bos - que, ra ro un-güen - to:
néc - tar vi - vo, pu - ra sa - bia, co - mo miel que a to - do sal - va.

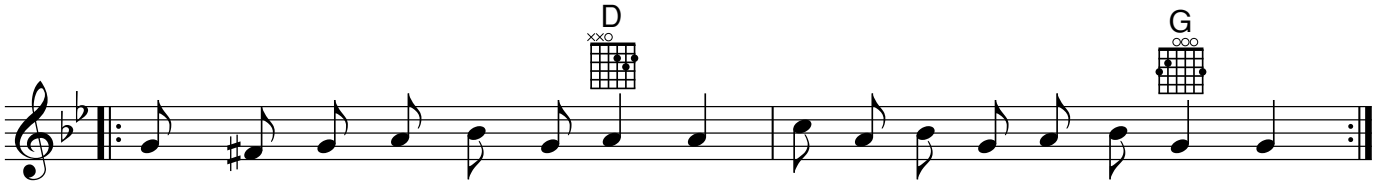

1.Y lo en-gen-dran, mas sin vi - da, con sus ve - nas en - co - gi - das,
a - nu - da - das en sus pun - tas, sin flu - ir su san - gre jun - ta.
2.¿Quién el néc - tar va a o-tor - gar - me pa - ra que el Hom-bre ha - ble?
A in - sec - tos yo les rue - go que in - yec-ten en él, fue - go:

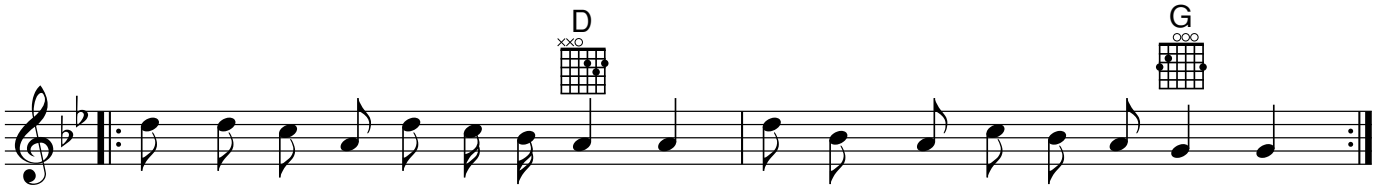

1.Con pa - la - bras no fue do - ta - do, sin el ha - bla fue cre - a - do.
Res - pi - rar a - ún no po - dí - a sin el há - li - to de vi - da.
2.que con to - das la flo-res trai - gan lo que al Hom-bre fal ta: el **Ha - bla,**
la pa - la - bra en - tre con - si - go y le dé ran - go dí - vi - no.

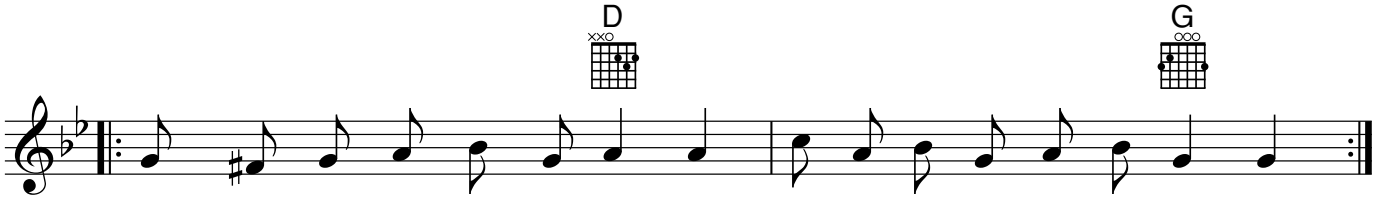

1.Y lo en-gen-dran, mas sin vi - da, con sus ve - nas en - co - gi - das,
a - nu - da - das en sus pun - tas, sin flu - ir su san - gre jun - ta.
2.¿Quién el néc´-tar va a o-tor - gar - me pa - ra que el Hom-bre ha - ble?
A las flo - res yo les rue - go le per - fu - men con su fue - go.

"La Madriz" crea al Hombre (Lenmimkäinen), pero sin el Habla. Sus venas están atoradas, anudadas, y por tanto, sin posibilidad de flujo sanguíneo. Entonces busca un remedio para curarlo: un ungüento mágico que le libere de ese obstáculo y sane. Lo busca en el bosque, en las abejas y en las flores con la miel. Así podrá fluir la Sangre y el Habla en él.